

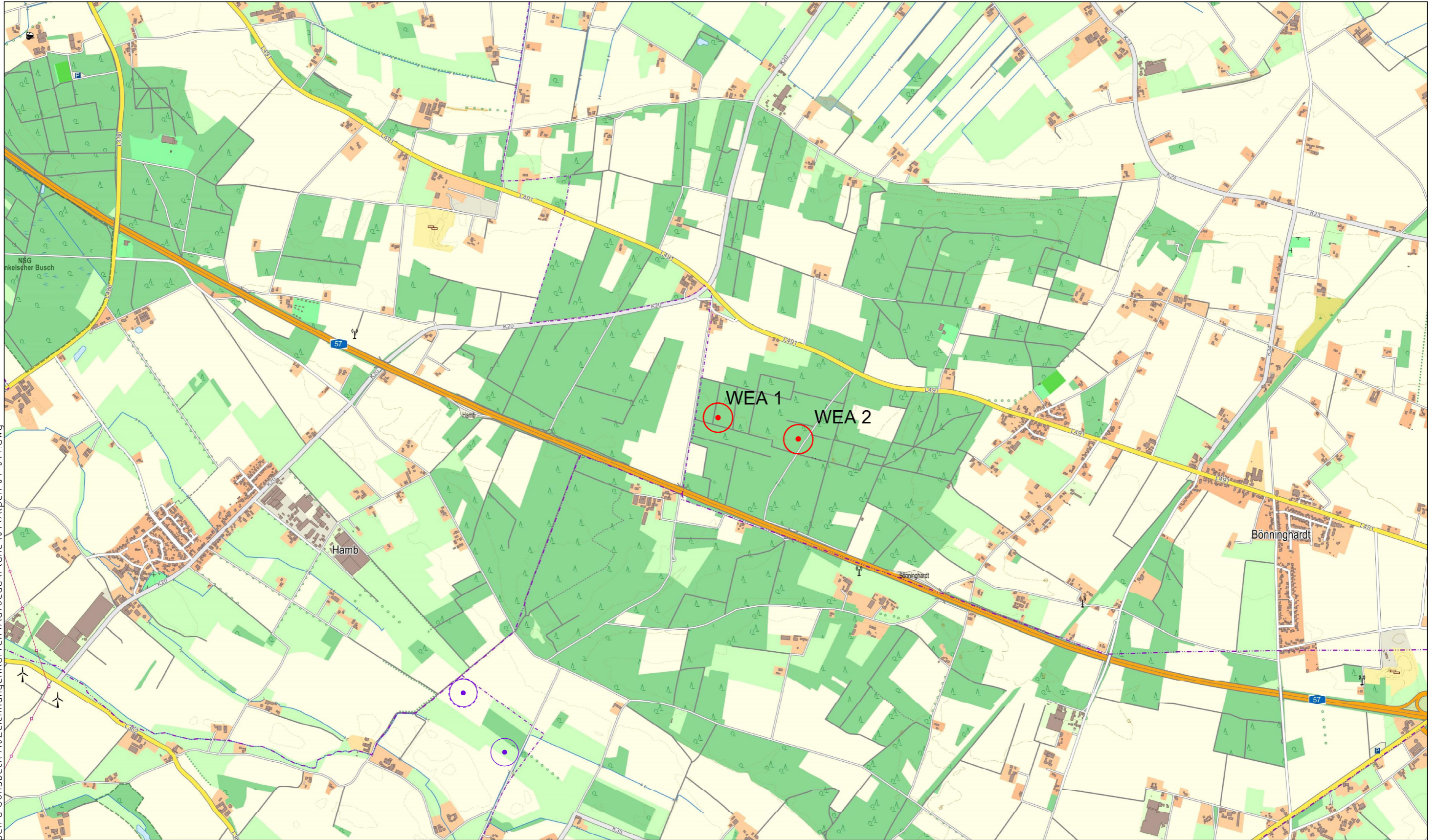



H:\KoopTr\Kreis Wesel\Alpen u Sonsbeck\10 Zeichnungen\Karten\AutoCad\Plane\01\Alpen 01-014.dwg



-  beim Kreis Kleve durch anderen Vorhabenträger beantragte WEAs
 -  GE5.5-158 NH 120,9m
- Alpen
 1 X = 32322154.8 Y = 5717229.5
 2 X = 32322589.1 Y = 5717114.3

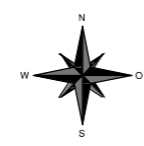

 EnergieKontor Energiekontor Mary-Somerville Str. 5, 28359 Bremen Tel.: 0421/3304-0 Fax: 0421/3304-444 www.energiekontor.de, info@energiekontor.de	Bauvorhaben:		WP Alpen-Bönninghardt									
	Zeichnungs-Nr.: Alpen 01-014.dwg											
Maßstab: 1: 20.000 Kartengrundlage: OnMaps Server DXF Daten 2018	Stand: 04.04.2022 /PA	<table border="1"> <thead> <tr> <th>Bearb.</th> <th>Datum</th> <th>Name</th> </tr> </thead> <tbody> <tr> <td></td> <td>01.02.22</td> <td>SZA</td> </tr> <tr> <td>Gepr.</td> <td></td> <td></td> </tr> </tbody> </table>	Bearb.	Datum	Name		01.02.22	SZA	Gepr.			Zeichnung: Übersichtslageplan
Bearb.	Datum	Name										
	01.02.22	SZA										
Gepr.												